

FINANZBUCHHALTUNG LIGHT



BUSINESS SOFTWARE

A B A  C U S

VIEL FUNKTIONALITÄT FÜR WENIG GELD

Die ABACUS FibuLight ist eine Finanzbuchhaltungssoftware, die speziell auf die Bedürfnisse kleiner Betriebe ausgerichtet ist. Mit der FibuLight ist es möglich, die gesamte Buchhaltung effizient zu führen und Journale, Kontoauszüge, Bilanzen sowie die MWST-Abrechnung auf einfachste Weise selber zu erstellen.

Daneben kann die FibuLight aber auch die Funktion eines Kassa-, Post- oder Bankbuches übernehmen. In jedem Fall bleibt es dem Anwender überlassen, ob er nur diese Geschäftsfälle – mit oder ohne Kontierung – erfasst oder ob er die FibuLight im Sinne einer Buchhaltung einsetzen möchte und sämtliche Geschäftsfälle selber erfassen und kontieren will.

Eine wesentliche Effizienzsteigerung wird bei der Arbeitsteilung und im Zusammenspiel zwischen dem FibuLight Anwender und dem Treuhänder erreicht, da die erfassten Daten jederzeit via Datenträger oder E-Mail ausgetauscht werden können. Sämtliche aktuellen Daten sind abrufbereit auf dem System des Anwenders, können von diesem weiter ergänzt werden, währenddem der Treuhänder seinerseits auf seinem System die notwendigen Überprüfungs- und Ergänzungsarbeiten durchführt.

FibuLight – eine Investition, die sich bezahlt macht.



FIBULIGHT: TEIL EINES GESAMTSYSTEMS

> Migrationsmöglichkeit

Mit der ABACUS FibuLight hat jeder Anwender die Garantie, dass sich die Software den wachsenden Anforderungen des Anwenders anpassen lässt. Jederzeit und mit vollständiger Datenkompatibilität kann von der FibuLight auf die Enterprise-Version der ABACUS Finanzbuchhaltung gewechselt werden, die eine Vielzahl von zusätzlichen Funktionen und Möglichkeiten bietet.

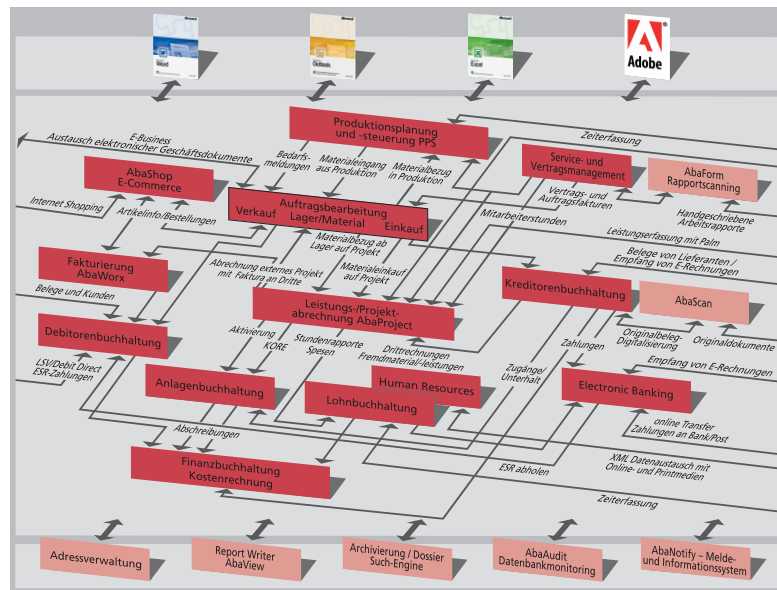

> Zusätzliche Softwaremodule

Wird eine Debitoren-, Kreditoren-, Lohnbuchhaltung oder eine Fakturierung mit Debitorenkontrolle gewünscht, kann die FibuLight jederzeit aus der umfassenden ABACUS Softwarepalette ergänzt werden. Die einheitliche Benutzerführung in allen ABACUS Modulen und die Durchgängigkeit der Daten garantiert ein schnelles und effizientes Arbeiten mit der ABACUS-Software. Schnittstellen, um Daten zu importieren oder exportieren, ermöglichen auch Individualprogramme mit der ABACUS-Software zu kombinieren.

> Sprichwörtliche Leistungsfähigkeit

Viele Funktionen und Möglichkeiten der bewährten ABACUS Finanzbuchhaltung finden sich auch in der FibuLight wieder.



FibuLight – vielfach bewährt

- > Über 17'000 Installationen
- > Seit über 18 Jahren praxiserprobt
- > Grosse und namhafte Treuhandgesellschaften vertrauen auf FibuLight
- > Verbände empfehlen ihren Mitgliedern die FibuLight

Das grosse Plus der FibuLight

- > Qualifizierte Treuhänder empfehlen und unterstützen die FibuLight
- > Fachliches Know-how garantiert
- > Support und Unterstützung durch ABACUS Vertriebspartner
- > Telefonische Hotline durch ABACUS-Supportabteilung
- > Schulung durch ABACUS in St. Gallen und Bern
- > Laufende Weiterentwicklung und Anpassung der Software und damit Investitionsschutz

Treuhänder, die ihren Kunden FibuLight empfehlen:

- > BDO Visura
- > Ernst & Young
- > Gastroconsult
- > KPMG
- > OBT
- > PricewaterhouseCoopers
- > und viele andere mehr

Highlights der FibuLight

- > Benutzerfreundlichkeit dank übersichtlichen Bildschirmmasken
- > Leistungsfähigkeit und hohe Geschwindigkeit auch bei grossen Datenmengen
- > Kommunikationsfähigkeit (zweiseitiger Datenaustausch mit Treuhänder, Datenaustausch mit Drittprogrammen)
- > Verbindung zum Zahlungsprogramm ABACUS Electronic Banking
- > Integration von PDF, Excel und Mail
- > Attraktives Preis-/Leistungsverhältnis

EINFACHER DATENAUSTAUSCH MIT TREUHÄNDER

Die FibuLight ist optimal auf die kooperative Zusammenarbeit zwischen Treuhänder und Kunde ausgerichtet. Sie ist damit ein wesentlicher Baustein im Team Kunde-Treuhandstelle. Der Zeitpunkt und die Periodizität der Übertragung von Buchungen aus der FibuLight in die Finanzbuchhaltung des Treuhänders ist frei wählbar. Alle übertragenen Buchungen werden markiert, wodurch verhindert wird, dass dieselben Buchungen mehrmals übertragen werden. Verbuchungsläufe aus der FibuLight in die Finanzbuchhaltung lassen sich wiederholen oder allenfalls stornieren. Sowohl beim Einlesen wie auch beim Auslesen werden die Buchungen überprüft. Fehler, wie fehlende Konten, werden in einem Protokoll gezeigt.



Zeit ist Geld

Ihre Stärke beweist die FibuLight insbesondere darin, dass der Anwender auch dann mit der FibuLight weiterarbeiten resp. buchen kann, wenn die Daten beim Treuhänder zur Weiterbearbeitung in Arbeit sind. Die korrigierten Daten können anschliessend eingelesen werden, wobei neue Buchungen ergänzt und bestehende überschrieben werden. Bilanz / ER: Information auf Knopfdruck. Diverse Perioden- und Jahresauswertungen sind in der FibuLight als Standardauswertungen vorhanden. Mit Selektionskriterien kann der Anwender die Darstellung seinen Erfordernissen anpassen.



INSTALLIEREN – UND LOS GEHTS

Die Einfachheit der FibuLight zeigt sich auch bei der Installation und bei der Eröffnung der Buchhaltung. Stammdaten wie Standardkontenpläne oder MWST-Codes aus anderen Mandanten der FibuLight, der ABACUS Finanzbuchhaltung des Treuhänders oder aus Fremdprogrammen lassen sich importieren. Durch den Import können die Stammdaten neu definiert oder aktualisiert werden.

BUCHEN: EINFACH UND EFFIZIENT

Zwei Buchungsmasken stehen zur Erfassung der Buchungen zur Auswahl. Die Einfache eignet sich zum Führen eines Kassa-, Post- oder Bankbuches, wobei mit "Einnahmen" und "Ausgaben" gearbeitet wird. In der erweiterten Buchungsmaske werden Konto und Gegenkonto für jede Buchung erfasst, d.h. es wird vollständig kontiert. Jede Buchung wird sofort journalisiert und die Kontensaldi werden aktualisiert, wodurch alle Auswertungen immer aktuell sind. Dadurch können bei jeder Buchung die Saldi mit dem Kontoauszug der Post oder der Bank abgestimmt werden.

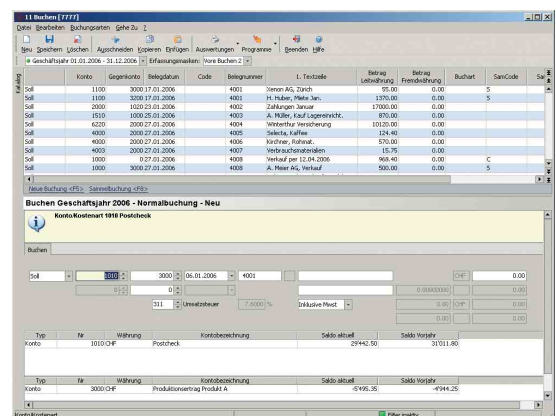

- > **Normalbuchung:** Einnahmen und Ausgaben einfach buchen.
- > **Sammelbuchung / Splittbuchung für Post-/Bankbelege:** Besteht aus einer Verdichtungsbuchung und beliebig vielen Gegenbuchungen.
- > **Buchen mit MWST:** Der Erfassungsaufwand für die Mehrwertsteuer wird mit ABACUS minimiert, dank der automatischen Berechnung und Verbuchung der MWST aufgrund der fixen oder variablen MWST-Vorgaben auf Kontoebene.

Vielfältige Möglichkeiten beim Buchen

- > Mehrere Geschäftsjahre parallel bearbeiten
- > Buchungen löschen oder korrigieren

Innerhalb der FibuLight sind nachträgliche Änderungen von Buchungen problemlos möglich. Werden Buchungsbeträge korrigiert, wird der MWST-Anteil automatisch angepasst. Das Korrigieren von Buchungen kann datumsabhängig verhindert oder durch einen Monatsabschluss ganz gesperrt werden. Erst nach dem Übertrag in die ABACUS Finanzbuchhaltung oder nach der definitiven MWST-Abrechnung kann eine Buchung nicht mehr korrigiert werden.

Die Benutzerfreundlichkeit zeigt sich beim Buchen auch durch folgende Möglichkeiten:

- > Die Buchungsmaske kann so definiert werden, dass zum Beispiel Felder wie der Buchungscode oder die Beleg-Nummer beim Erfassen überhaupt nicht angezeigt werden. Somit ist eine einfache und schnelle Erfassung sichergestellt.
- > Liste der Konten kann auf Knopfdruck aufgerufen werden, um ein Konto auszuwählen.
- > Der Kontensaldo kann auf Wunsch unterdrückt werden.
- > Beliebige viele Standardbuchungstexte mit Kontierungsvorschlag fürs Buchen
- > Kontoauszug und Bilanz direkt aus der Buchungsmaske starten
- > Online-Hilfe und elektronisches Handbuch

Gegenkonten vervollständigen

Wurden Buchungen nicht vollständig kontiert, zum Beispiel ohne Gegenkonten, so können nachträglich alle diese Buchungen selektiv nach Konto und Periode angezeigt werden. Der Treuhänder muss alle Buchungen ohne Gegenkonten vervollständigen, bevor er die Daten in die ABACUS Finanzbuchhaltung überträgt.

Wird die Kontierung ergänzt oder geändert, wird auch die MWST überprüft und allenfalls abgefragt.

AUSWERTUNGEN: GESCHWINDIGKEIT INKLUSIVE

Aktualisierte Liquiditätsübersichten und Kontostände sind jederzeit verfügbar. In sämtlichen Auswertungen lassen sich die Definitionen mit allen Selektionsangaben als Vorgaben abspeichern, damit für zukünftige Abfragen diese sofort wieder aufgerufen werden können. Dank diesen vordefinierten Einstellungen erhält der Anwender seine individuellen Auswertungen sofort auf den Bildschirm, den Drucker oder in Form eines Files.

Journal

Die Ausgabe der erfassten Buchungen kann nach verschiedenen Sortier- und Selektionskriterien erfolgen: nach Belegdatum, Belegnummer oder Buchungsnummer. Weitere Reihenfolgen können frei definiert werden. Dadurch können Kontrollen effizient und ohne grossen Zeitaufwand durchgeführt werden. Insbesondere zu Prüfzwecken, können alle Buchungen nach ihrem Status ausgewertet werden:

- > Nicht an Treuhänder übertragen
- > An Treuhänder übertragen
- > Von Treuhänder zurückgelesen

Sollen die Daten in einem Fremdprogramm weiterverarbeitet werden, können die Bewegungsdaten in XML oder ASCII exportiert werden. Korrigierte Buchungen können mit der Ursprungsbuchung angezeigt werden. Mit Doppelklick auf der Auswertung kann in die Erfassungsmaske auf die entsprechende Buchung gesprungen werden.

Kontenbewegungen abfragen

Kontoauszüge können für eine frei wählbare Zeitperiode oder für das ganze Geschäftsjahr erstellt werden. Dabei ist es möglich, Kontoauszüge aller aktuellen oder abgeschlossenen Periode zu erstellen.

Inhalt und Gestaltung können durch Vorgaben den Bedürfnissen des Anwenders angepasst werden:

- > Ausgabe nach Leit- oder Fremdwährung
- > Ausgabe der Beleg- oder Buchungsnummer
- > Nur Konten mit Bewegungen
- > Seitenvorschub pro Konto
- > Budget zeigen
- > MWST netto anzeigen
- > Eigene Reihenfolge der Ausgabe

Geschwindigkeit

Auch bei grossen Datenmengen braucht der Anwender auf seine Auswertungen nicht zu warten, sie sind sofort erstellt. Dies zeigt sich insbesondere auch bei periodischen Auswertungen wie zum Beispiel bei Monats- oder Quartalsbilanzen.

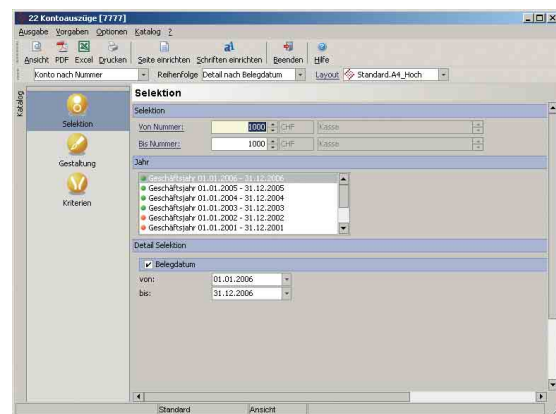

Bilanz / Erfolgsrechnung: Information auf Knopfdruck

Diverse Perioden- und Jahresauswertungen sind in der FibuLight als Standardauswertungen vorhanden. Durch Auswahlmöglichkeiten seitens des Anwenders kann die Darstellung beeinflusst werden.

Selektions-, Gestaltungs- und Formatierungseinstellungen können durch den Anwender als Vorgabe gespeichert werden. Bei wiederkehrenden Auswertungen wird dadurch eine einheitliche Darstellung garantiert. Für Bilanzauswertungen stehen die Zahlen aller Geschäftsjahre zur Verfügung.

Die Jahres- und Periodenbilanzen können zusätzlich mit Vorjahresvergleichen sowie mit und ohne Abweichungen in absoluter oder prozentualer Form erstellt werden. Weiter kann eine Bilanz / ER auch mit einem Jahresbudgetvergleich kombiniert werden, ebenfalls wahlweise mit absoluter oder relativer Abweichung.

Ein Saldowert in der Bildschirmansicht lässt sich mit einem Doppelklick bis auf die Ebene der Detailbuchungen auflösen und falls notwendig in der Erfassungsmaske sofort anpassen.

AbaVision: Excel und ABACUS kombiniert

In Excel können Auswertungen definiert werden, die direkt aus der FibuLight über eine OLE-Funktion Daten übernehmen. So entstehen dynamische Reports, die automatisch nachgeführt werden, wenn in der FibuLight neue Buchungen erfasst werden. Das Kennzahlenblatt, ein Reporting oder ein MIS basieren somit immer auf aktuellen Zahlen.

Fremdwährungsbilanzen

Fremdwährungskonten derselben Währung werden gruppiert ausgewertet und das Total pro Fremdwährung angezeigt. Zusätzlich wird für jedes Konto der Durchschnittskurs ermittelt. Somit ist diese Auswertung auch Grundlage für eine manuelle Kursausgleichsbuchung.

Kommunikation leicht gemacht

Sämtliche Bilanzauswertungen können direkt in Excel oder in ein PDF übertragen werden. Eine Auswertung, die auf dem Bildschirm gezeigt wird, lässt sich auf Tastendruck mittels Mail direkt versenden.

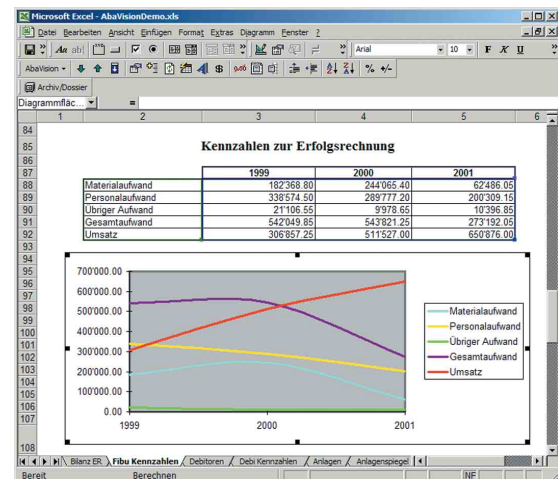

KONTEN

Die Kompatibilität der FibuLight mit der ABACUS Finanzbuchhaltung zeigt sich auch beim Aufbau des Kontenplans, der mit demjenigen der Finanzbuchhaltung identisch ist und sich durch die grosse Flexibilität im Aufbau und in der freien Gestaltung auszeichnet.

Kontenplan

Der Kontenplan kann frei über maximal 9 Stufen aufgebaut oder aus der ABACUS Enterprise Finanzbuchhaltung übernommen werden.

Der Kontenplan mit Elementen wie zum Beispiel Konten, Sammelkonten, Untergruppen, Gruppen, Hauptgruppen, Klassen und Bereichen kann auch innerhalb einer Buchungsperiode ohne weiteres angepasst werden. Konten können jederzeit neu klassiert werden. Innerhalb eines Kontenplans sind unterschiedlich lange bis 11-stellige Kontonummern zulässig.

Konten eröffnen

Trotz einer Vielzahl von Möglichkeiten bei der Kontoeröffnung, ist das Programm durch eingebaute Automatismen sehr einfach zu bedienen. Wird beispielsweise ein Konto neu eröffnet, muss lediglich die Nummer, die Bezeichnung und die MWST-Definition und Kontorahmenzuordnung eingegeben werden.

Vielfältige Vorschlagsmöglichkeiten bei der Kontendefinition wie zum Beispiel. MWST-Code pro Konto oder KST pro Konto, unterstützen die rationelle Belegerfassung auf Kontoebene.

Optional lassen sich weitere Angaben pro Konto erfassen:

- > Saldo beim Buchen zeigen
 - > Kein Minussaldo erlaubt
 - > Buchungsrichtlinien, die in der Buchungsmaske angezeigt werden.
 - > KST / KTR bebuchen und Vorschlag für KST / KTR erfassen
-
- > **Kontenplan einlesen:** Es besteht die Möglichkeit nur die Konten nicht aber die Klassierung und MWST-Definition aus der ABACUS Finanzbuchhaltung in die FibuLight zu übertragen.
 - > **Kontenplan abfragen:** Die Stammdaten können komfortabel in einem eigenen Programm ausgewertet werden.

KMU-Kontenrahmen

Neben dem KMU-Kontenrahmen kann alternativ auch mit dem Käfer-Kontenplan oder mit beliebigen Branchenkontenplänen gearbeitet werden.

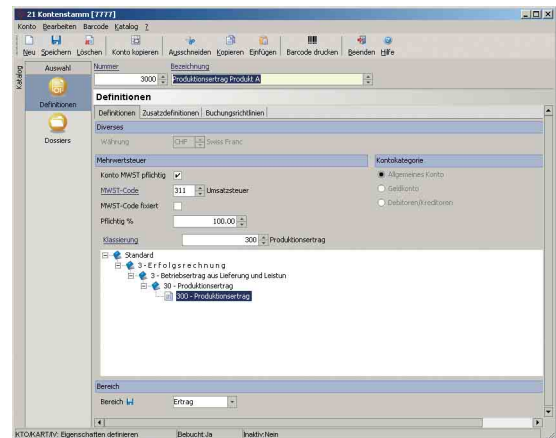

MEHRWERTSTEUER

Die ABACUS Mehrwertsteuer-Lösung unterstützt:

- > Abrechnungsmethode: vereinbart oder vereinnahmt, Pauschalmethode
- > Abrechnungsrythmus: monatlich, quartalsweise, halbjährlich oder jährlich
- > Die MWST-Abrechnung erfolgt ausschliesslich nach Schweizer Recht.
- > Spezialfälle der Schweizer MWST werden unterstützt.
- > Das Abrechnungsformular der ESTV kann direkt bedruckt werden.

MWST-Tabelle

Die MWST-Tabelle kann beliebig aufgebaut werden, der 3-stellige MWST-Code führt den Steuersatz auf einer Zeitachse. Besonders wertvoll ist, dass die Tabelle von einem Mandanten auf weitere oder von der Treuhandstelle mit der ABACUS Finanzbuchhaltung in die FibuLight des Anwenders übertragen werden kann.

MWST-Auswertungen transparent

Die Verprobungslisten mit diversen Verdichtungs- und Selektionsmöglichkeiten stellen ein unentbehrliches Kontrollinstrument für die MWST-Abrechnung dar. Sie geben den detaillierten Nachweis wie sich MWST-Totale zusammensetzen und ermöglichen so, ein Nachprüfen der MWST-Abrechnung. Die Umsatzabstimmung wird mit einem eigenen Programm durchgeführt

MWST-Umsatzabstimmung

Die gesetzlich notwendige Umsatzabstimmung zeigt allfällige Differenzen zwischen dem Umsatz, der Erfolgsrechnung und der MWST-Abrechnung an.

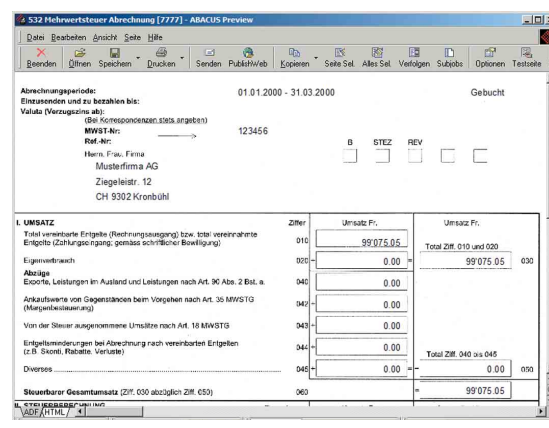

Spezialfälle der MWST

- > Urproduktion, Dienstleistungen aus dem Ausland, reduzierter MWST-Satz für Spezialfälle (z.B. Verpflegungsspesen)
- > Pauschalmethode



ELEKTRONISCHER ZAHLUNGSVERKEHR

Zahlungen, die mit dem Zahlungsprogramm ABACUS Electronic Banking ausgeführt wurden, können automatisch an die ABACUS FibuLight überfragt werden, wo sie weiterverarbeitet werden. Werden Zahlungen aus Fremdprogrammen, die ohne detaillierte Kontierung und MWST-Angaben arbeiten, in die FibuLight importiert, können diese Informationen beim Einlesen der Schnittstelle ergänzt und ein Zahlungsbeleg beim Einlesen in mehrere Positionen mit unterschiedlichen Konten oder MWST-Codes aufgeschlüsselt werden. Damit das Belegtotal nicht verloren geht, wird der so aufgesplittete Zahlungsbetrag als Sammelbuchung in die FibuLight übertragen.

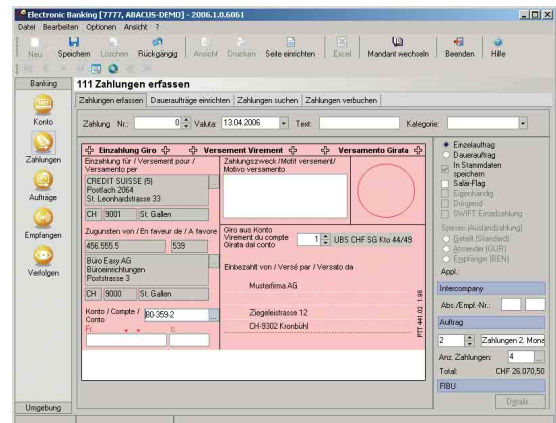

Als Alternative zur FibuLight bietet sich das Teuhandmodell an. Dabei wird auf dem Rechner des Treuhandkunden keine FibuLight installiert, sondern nur ein Web-Client. Der Web-Client ermöglicht dem Benutzer zusammen mit dem elektronischen Schlüssel in Form eines eToken und dem Passwort via Internet auf dem Server seines Treuhänders zu arbeiten.

Folgende Programmfunktionen stehen dem Treuhandkunden zur Verfügung:

- > Buchen
- > Journal
- > Kontoauszug
- > Bilanz / Erfolgsrechnung
- > Kontenstamm

Die Vorteile der Treuhandlösung sind folgende:

- > Ortsunabhängiges Arbeiten über Internet
- > Kunde arbeitet direkt in der Finanzbuchhaltung seines Treuhänders mit der Benutzeroberfläche der FibuLight
- > Hohe Sicherheit durch eToken (Zertifikat mit Identitätsnachweis) und SSL-Verbindung
- > Datensicherheit durch Treuhänder gewährleistet
- > Gleiche Programmoberfläche wie FibuLight
- > Sehr einfache, übersichtliche Menüführung
- > Dokumente in Dossier und Archiven können eingesehen werden.

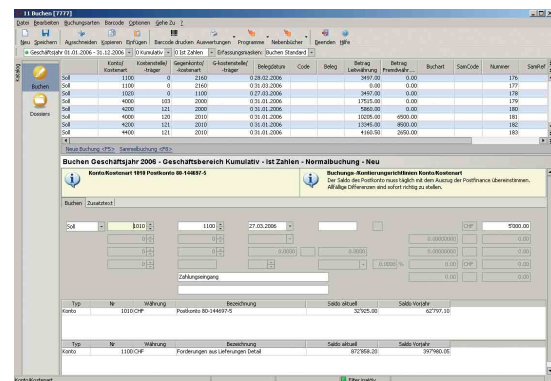

AbaTreuhand für Windows Terminal Server bzw. Citrix

Eine weitere Variante bei der Zusammenarbeit mit dem Treuhänder ist die Nutzung von ABACUS-Programmen über Windows Terminal Server resp. Citrix. Dabei erfolgt die Erfassung der Buchungen direkt in der Finanzbuchhaltung des Treuhänders. Die Programmoberflächen entsprechen den Enterprise-Applikationen. Weitere Applikationen wie die Debitoren-, Kreditoren- und Lohnbuchhaltung können jederzeit aktiviert werden.

Diese Vorgehensweise ist ideal für Unternehmen, die einzelne Applikationen voll integriert nutzen und dies im Rahmen einer engen Zusammenarbeit mit dem Treuhänder lösen möchten.

JAHRESABSCHLUSS

Die grosse Flexibilität der ABACUS FibuLight zeigt sich vor allem auch beim Abschluss, durch die folgenden Möglichkeiten:

- > Mehrere Geschäftsjahre zum Buchen parallel offen
- > Ende des Geschäftsjahres änderbar, falls das Geschäftsjahr verlängert werden soll
- > Einzelnen Monat abschliessen, um nachträgliches Buchen oder Mutieren zu verhindern
- > Vorjahr definitiv abschliessen und gleichzeitig automatisch Saldi in nächste Geschäftsperiode übertragen

DATENSICHERHEIT

Die FibuLight enthält ein eigenes Sicherungsprogramm für das Erstellen und Zurückladen von Datensicherungen. Durch integrierte Sicherungsprogramme können auf einfache Weise Sicherheitskopien der Daten erstellt resp. wieder auf das System kopiert werden.

ZUGRIFFSSCHUTZ

Jeder Benutzer muss sein Passwort selbst verwalten. Durch den Supervisor kann ein neuer Benutzer einer Benutzergruppe zugeordnet werden, die ihrerseits nur auf gewisse Teile der FibuLight resp. nur auf gewisse Mandanten Zugriff besitzt. Es kann sogar definiert werden, auf welche Menüpositionen eine Benutzergruppe Zugriff erhält. Die FibuLight ist mit einer Benutzerverwaltung ausgestattet. Dadurch kann der Zugriff für Benutzer durch den Passwortschutz gesteuert werden.

DATENAUSTAUSCH FIBULIGHT – TREUHÄNDER

- | | |
|----------------------|---|
| > Treuhänder | ABACUS Finanzbuchhaltung mit XML / ASCII-Schnittstelle |
| > FibuLight-Anwender | FibuLight-Version kompatibel zur ABACUS Finanzbuchhaltung |
| > Übertragungsart | Datenträger, E-Mail |

SYSTEMVORAUSSETZUNGEN

Die aktuellen Systemanforderungen sind auf der ABACUS-Homepage www.abacus.ch/support im Dokument "Hardware Empfehlungen" beschrieben. ABACUS Research AG behält sich vor, die Systemanforderungen und Datengrößen in neuen Programmversionen zu ändern.



FIBULIGHT: FLEXIBEL ERWEITERBAR

ABACUS-Software bietet noch vieles mehr. Lassen Sie sich überraschen und begeistern von der Leistungsfähigkeit und Einfachheit der ABACUS-Software!

AbaLight-Version

- > FibuLight > Fakturierung > Debitorenkontrolle > AbaShop E-Commerce
- > Electronic Banking > Adressverwaltung > LohnLight

Enterprise-Version

- > Finanzbuchhaltung > Debitorenbuchhaltung > Kreditorenbuchhaltung
- > Lohnbuchhaltung > Human Resources > Anlagenbuchhaltung
- > Fakturierung > Auftragsbearbeitung/Einkauf/Lager/Verkauf > PPS
- > Electronic Banking > Adressverwaltung > Leistungs-/Projektrechnung
- > Service-/Vertragsmanagement > WorkFlow > Archivierung

Verlangen Sie unverbindlich eine Demoversion oder eine Präsentation bei:



FibuLight ist ein Produkt von

ABACUS Research AG
Betriebswirtschaftliche Software
Ziegeleistrasse 12
CH-9302 Kronbühl-St. Gallen
Telefon 071 292 25 25
Fax 071 292 25 00
www.abacus.ch
info@abacus.ch

